



การไฟฟ้าส่วนภูมิภาค
PROVINCIAL ELECTRICITY AUTHORITY

เลขที่ ก.๓ กฟส.๒(บพ) ๐๓๗ /๒๕๖๗
ชื่อผู้รับ นายพัทธนันท์ พงษ์สุวรรณชล
ชื่อผู้ส่ง นายสมศักดิ์ นุชสาย

วันที่ ๖ มีนาคม ๒๕๖๗
ตำแหน่ง อ.ก.บ.บ.(ก.๓)
ตำแหน่ง ร.จ.ก.(ท) ปฏิบัติงานแทน ผ.จ.ก.กฟส.๒(บพว)

ด้วยการไฟฟ้า กฟส.๒(บพว) ขอตัดไฟระบบจำหน่าย ๒๒ KV วงจรที่ ๐๕ และ ๑๐ สถานีฯสมุทรสาคร ๕ เพื่อติดตั้ง SF๖ แทน Dis รหัส SME๕S-๐๖ (ปากทางวัดกาหลง) และ SME๑๐S-๐๕ (ปากทางวัดกาหลง) ตามแผนผังสังเขปแนบ จำนวน ๒ แผ่น ดังนี้

ที่	ฟีดเดอร์	วัน/เดือน/ปี	ตั้งแต่เวลา	ถึงเวลา	ลักษณะงานที่ปฏิบัติ/บริเวณ	จาก	ถึง	ผู้ควบคุมงาน
๑.	SME๐๕	วันเสาร์ที่ ๑๖ มี.ค. ๖๗	๐๘.๐๐ น.	๑๗.๐๐ น.	ติดตั้ง SF๖ แทน Dis รหัส SME๕S-๐๖ (ปากทางวัดกาหลง) และ SME๑๐S-๐๕ (ปากทางวัด กาหลง)	จุดปลด PG ปาก ทางวัดกาหลง	สุดไล่นระบบ จำหน่าย	นายอธิป วิเศษ ตำแหน่ง พ.ช.๔ โทรศัพท์ ๐๙๐-๗๙๐๓๕๔๙๙
	SME๑๐					จุดปลด PG ปาก ทางวัดกาหลง	สุดไล่นระบบ จำหน่าย	

พื้นที่ที่มีผู้ใช้ไฟได้รับผลกระทบ(ไฟดับ) ปากทางวัดกาหลง, วัดกาหลง, วัดแก้วมงคล, สถานีรถไฟกาหลง และแพลนท์โซล่าฟาร์ม

ผู้ประสานงานการดับไฟ ชื่อ นายอรรถนันท์ บัวสงค์ ตำแหน่ง ช.ผ.บ.บ. โทร ๐๘๖-๓๖๓๓๑๐๐

พื้นที่ ที่ขอตัดไฟปฏิบัติงานมีสายเคเบิลใยแก้วนำแสงของ กฟผ. (หากมีโอกาสชำรุด ผ.ค.ส.ก.ร.ส.(ก.๓) จะไปตรวจสอบก่อนปฏิบัติงาน)

- ๑. มีสายเคเบิลใยแก้วนำแสง ๑.๑ มีโอกาสชำรุด ๑.๒ ไม่มีโอกาสชำรุด
- ๒. ไม่มีสายเคเบิลใยแก้วนำแสง

(นายสมศักดิ์ นุชสาย)
ตำแหน่ง ร.จ.ก.(ท)ปฏิบัติงานแทน ผ.จ.ก.กฟส.๒(บพว)

สำหรับแผนกควบคุมการจ่ายไฟ (ผคฟ.) กฟก.๓
เรียน อ.ก.บ.บ.(ก.๓)

ผคฟ. พิจารณาแล้วเห็นควร

อนุมัติให้ดับไฟตามคำขอชื่อ..... ฟีดเดอร์..... จาก..... ถึง.....

ในวันที่..... ตั้งแต่เวลา..... น. ถึง..... น. ตามใบสั่งทำสวิชชิงเลขที่.....

อนุมัติให้ดับไฟตามคำขอชื่อ..... ฟีดเดอร์..... จาก..... ถึง.....

ในวันที่..... ตั้งแต่เวลา..... น. ถึง..... น. ตามใบสั่งทำสวิชชิงเลขที่.....

พนักงานศูนย์ฯ นาย..... ประสานงานการขอตัดไฟกับ.....

(.....)

สำหรับผู้อนุมัติ

ที่ ก.๓ ก.บ.บ.(ค.พ.)
เรียน ผ.จ.ก.....

อก.บ.ช.(ก.๓), อก.ว.ว.(ก.๓)

อนุมัติ และแจ้ง จ.บ. เพื่อตรวจสอบความปลอดภัย
พร้อมทั้งลงข้อมูลแจ้งแผนดับไฟลงใน www.pea.co.th

ขั้นตอนการสวิชชิง..... แผ่น
แผนผังแนบ..... แผ่น

ผ.จ.ก..... (สถานีฯ.....)

เพื่อทราบ และจัดพนักงานเข้าปฏิบัติงานร่วมกับศูนย์ฯ นครปฐม
ตั้งแต่วันที่..... น. เป็นต้นไป จนกว่างานจะแล้วเสร็จ

แผนผัง Single Line Diagram แสดงพื้นที่จุดไฟฟ้าพร้อมระบุจุด Short Ground หน้า/หลัง จุดปฏิบัติงาน

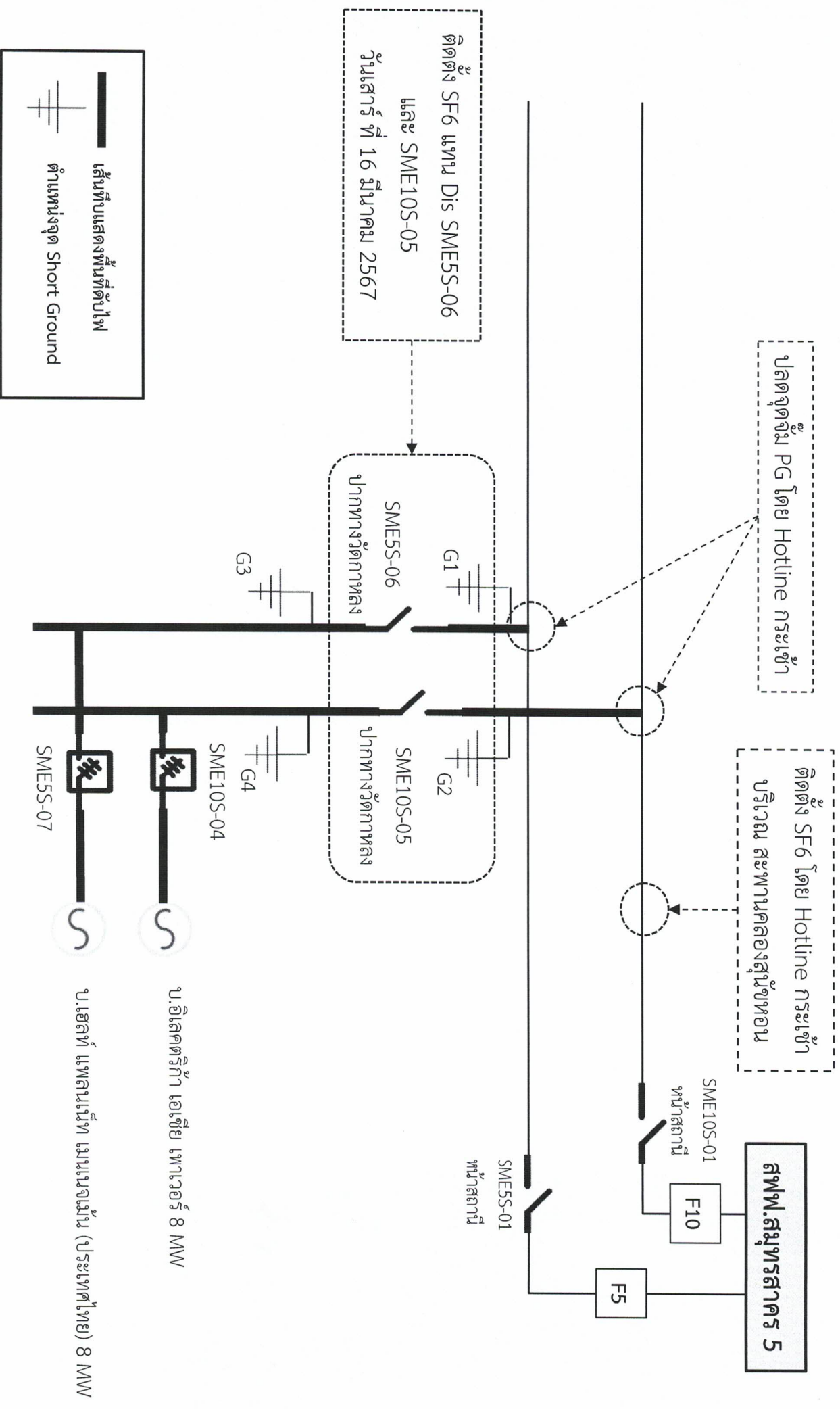

แผนผัง Single Line Diagram หลังปฏิบัติงานแล้วเสร็จ

